Bureau

200m² 4 Chambre(s)
LEUDELANGE

3 250€

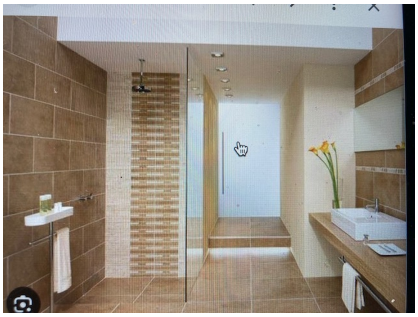

DESCRIPTION DU BIEN

toute demande à faire par email à rbi@pt.lu svpLIBRE 1.7.LEUDELANGE CENTRE - à 6 minutes de la Ville-Gasperich - ancienne maison renovée 200m2 (sanitaire, peinture / cuisine) 4 chambres (3 grandes), jardinintéressant pour personnes aimant vivre au calme et jardiinerPOSSIBLE BUREAUX 3.250€ EVTL CRECHE 3800€

PASSEPORT ÉNERGÉTIQUE

CARACTÉRISTIQUES

Nombre de pièces : 7
Nb. de chambre(s) : 4
Surface : 200m²
Nb. de sdb : -
Cuisine équipée : Non

RBI Luxembourg S.A

B.P 6 L-5501
+352-346520
rbi@pt.lu
https://www.rbi.lu/detail-2449663