Einzelhaus

3 Zimmer (s)
SCHENGEN

864 000€





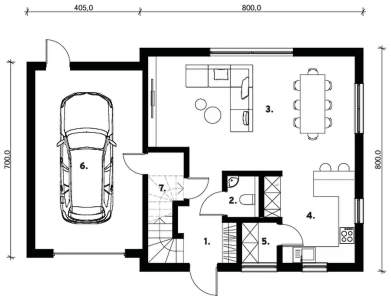

BESCHREIBUNG

jede Anfrage per E-Mail an rbi@pt.lu zu stellen.==========keine telefonischen AuskünfteSCHENGEN in einer ganz außergewöhnlichen Lage, verschiedene wunderschöne Grundstücke und einzigartig sogar an der ganzen Mosel, die sich in der Höhe befinden.Anlage Beispiel, Rohbau, Dach, Fenster FassadeSie können den Rest in Eigenregie ausführen lassen oder über uns , etwa 150000€Gesamtpreis ab 1045000€ !!! günstiger als jede Wohnung von 115 Qm an der Mosel!!diverse Grundstücke von 5,71 Ar bis 12,63 Ar Preise ab 75.000 € pro Ar bis 110.000 € pro Armöglich mit Bau von Ökohäusern. 37 Zm dicke Außenwände!!!BEISPIEL AUF UNSERER INTERNETSEITEBAUEN NACH IHREM PLAN - hier als Modell 4 Schlafzimmer 2 Bäder und Garage zusätzlichAAA Niedrigenergiehäuser, Häuser mit Doppelgarage.Bauzeit ca. 7 Monate, Häuser zu ca. 75% des Preises eines traditionellen Baus.7 Minuten von Mondorf, 8 Minuten von Remich, 20 Minuten von Bettemburg und Dudelange, Esch 25 Minuten, Kirchberg 32 Minuten, Gasperi...

SPEZIFIKATIONEN

Anzahl der Zimmer : 7
Schlafzimmer : 3
Oberfläche : -
Nb. Badezimmer : -
Einbauküche : Non

ENERGIEPASS

energieeffizient

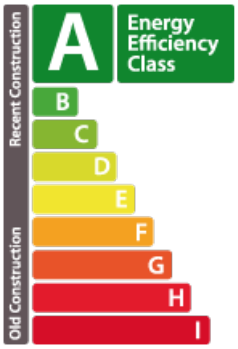

CO2-Emissionen Klasse

A

RBI Luxembourg S.A

B.P 6 L-5501
+352-346520
rbi@pt.lu
https://www.rbi.lu/de/detail-2449743